

ŽEMĖS SKLYPO PLANAS M 1:500 Sklypo plotas 11665 m²

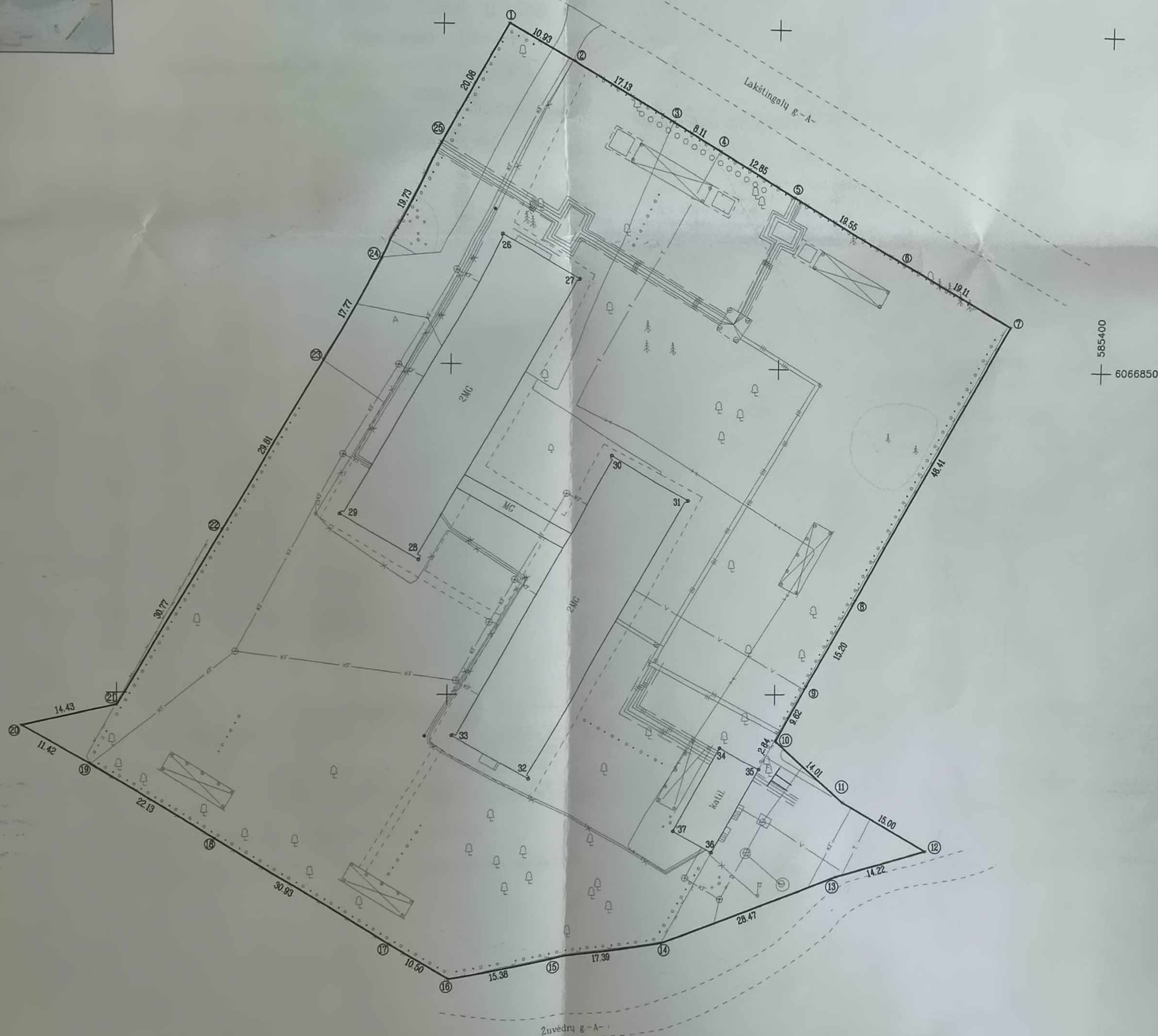

SKLYPO RIBOS PAŽYMĖTOS
KADASTRO ŽEMELAPYJE
VI REGISTRU CENTRO Vilniaus filialas
L. e. IV kadastro duomenų
tvarkymo grupės vedėjos
pareigos 20-04-04-2P

Kopija tikra

Kadastro:	vieta	Vilniaus m.	blokas	sklypas
Žemės sklypo	kadastro Nr.	0 1 0 1 0 0 1 2	0 4 2 4	792

Gatvė, namo Nr.	Lakštingalų g. 8
Kaimas (miestelis)	
Seniūnija	Aniakalnio
Miestas (rajonas)	Vilniaus
Apkritis	Vilniaus

Gretimybė	Gretimo žemės sklypo kadastro Nr.	Pastabos
1-7		Lakštingalų g.
7-11		LVZF
11-12	0101/0012:298	
12-16		Žuvėdrų g.
16-20		LVZF
20-1	0101/0012:423	

Naudojamas plotas							
Privati				Valstybinė			
atskirai		bendrai		atskirai		bendrai	
ind.	m ²	ind.	m ²	ind.	m ²	ind.	m ²
				1A	464	1	11201

Su paženklinimais vietovėje žemės sklypo ribomis, aprašytomis . 2013 . . . m.
Rugpjūčio . mėn. 12 d. žemės sklypo paženklinimo-parodymo akte, ir nustatytu plotu sutinku:
Žemės savininkas (naudotojas):

Vilniaus miesto savivaldybė, 1 2013-08-28 (parašas) (data)
V. A. 1A.1

Nacionalinės žemės tarnybos prie Žemės ūkio ministerijos
Vilniaus miesto savivaldybės specialistas miesto savivaldybės skyrius Vilniaus miesto savivaldybės
Patikrinęs: 2013-08-28
Suderino: (parašas) (parašas) (vardas, pavardė) (data)
A.V.

UAB "Julimatas"			
KVALIFIKACIJOS PAŽYMĖJIMO NR. 2M-M-1908			
Pareigos	Parašas	Vardas, pavardė	Data
Direktorė			2013-08-12

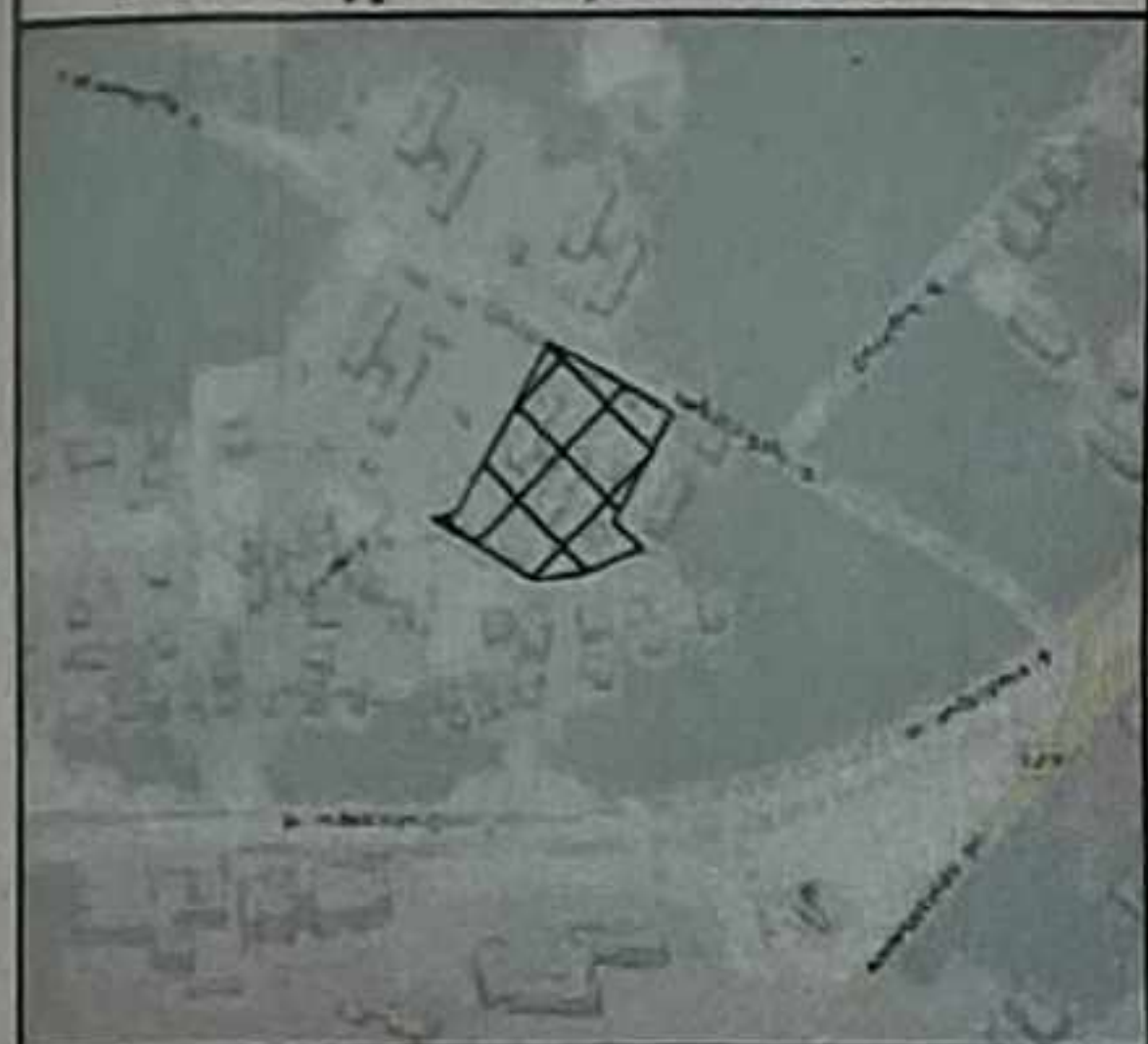

ŽEMĖS SKLYPO PLANAS M 1:500
Sklypo plotas 11665 m²



585400
6066850

SKLYPO RIBOS PAŽYMĖTOS
KADASTRO ŽEMĖLAPYJE
VI REGISTRU CENTRO Vilniaus filialas
L. e. IV kadastru duomenų
tvarkymo grupės vedėjos
pareigos 20 04 - 28

Kopija tikra

Kadastro:	vietovė	Vilniaus m.	blokas	sklypas
	Žemės sklypo	kadastro Nr.	0 1 0 1 0 0 1 2	0 4 2 4

Gatvė, namo Nr.	Lakštingalų g. 8
Kaimas (miestelis)	
Seniūnija	Antakalnio
Miestas (rajonas)	Vilniaus
Apskritis	Vilniaus

Gretimybė	Gretimio žemės sklypo kadastro Nr.	Pastabos
1-7		Lakštingalų g.
7-11		LVŽF
11-12	0101/0012: 298	
12-16		Žuvėdrių g.
16-20		LVŽF
20-1	0101/0012: 423	

Naudojamas plotas							
Privati				Valstybinė			
atskirai		bendrai		atskirai		bendrai	
ind.	m²	ind.	m²	ind.	m²	ind.	m²
				1A	464	1	11201

Su paženklintomis vietovėje žemės sklypo ribomis, aprašytomis . 2013 m.
rugpjūčio . mėn. 12 d. žemės sklypo paženklinimo-parodymo akte, ir nustatytu plotu sutinku:
Žemės savininkas (naudotojas):

Vilniaus miesto savivaldybė, 1 2013-08-26 (parašas) (data)

Vidas Andrikis, 1A,1

Nacionalinės žemės tarnybos prie ŽŪM
Nacionalinės žemės tarnybos prie Žemės ūkio ministerijos
Vilniaus miesto (raiono) skyrius
Patikrinęs: 2013-09-25
Suderino: (pareigos) (parašas) (vardas, pavardė) (data)

UAB" Julimatas"
KVALIFIKACIJOS PAŽYMĖJIMO NR. 2M-M-1908
Pareigos Parašas Vardas, pavardė Data
Direktorė J.J. 2013-08-12
A.V.

ŽEMĖS SKLYPO PLANAS M 1:500

Sklypo plotas 11665 m²

Žemės sklypo kadastro Nr. 010100120424

KOORDINACIJŲ ŽINIARAŠTIS

Koordinacijų sistema LKS-94							
Taško Nr.	Kodas	X	Y	Taško Nr.	Kodas	X	Y
1	R	6066900.25	585309.65				
2	R	6066895.03	585319.25				
3	R	6066886.50	585334.11				
4	R	6066882.47	585341.15				
5	R	6066876.08	585352.30				
6	R	6066866.36	585369.26				
7	R	6066866.86	585385.84				
8	R	6066814.57	585362.29				
9	R	6066801.29	585354.89				
10	R	6066792.88	585350.21				
11	R	6066783.53	585360.64				
12	R	6066775.97	585373.59				
13	R	6066772.16	585359.89				
14	R	6066762.30	585333.18				
15	R	6066759.64	585315.99				
16	R	6066757.29	585300.79				
17	R	6066762.58	585291.72				
18	R	6066778.15	585285.00				
19	R	6066789.30	585245.88				
20	R	6066795.05	585236.01				
21	R	6066798.21	585250.09				
22	R	6066824.72	585265.71				
23	R	6066850.40	585280.84				
24	R	6066865.71	585289.86				
25	R	6066882.83	585299.67				
26	NK	6066869.87	585308.08				
27	NK	6066883.12	585319.49				
28	NK	6066820.32	585295.38				
29	NK	6066827.19	585283.50				
30	NK	6066838.52	585324.66				
31	NK	6066829.74	585336.30				
32	NK	6066787.18	585312.26				
33	NK	6066793.87	585300.69				
34	NK	6066791.90	585341.62				
35	NK	6066788.60	585347.64				
36	NK	6066775.98	585340.61				
37	NK	6066779.24	585334.72				

SKLYPO CENTRO KOORDINATĖS

Koordinacijų sistema

Koordinatės X/Y

Valstybinė

X=6066829

LKS-1994

Y=585321

Žiniaraštį sudarė

2M-M-1908

2013-08-12

Ištrauka iš Lietuvos Administracinių teisinių pažeidimų kodekso:

47 straipsnis. Pastovių žemėnaudos riboženkių sunaikinimas arba gadinimas - užtraukia baudą nuo dviejų šimtų penkiasdešimties iki penkių šimtų litų.

48 straipsnis. Geodezinio pagrindo punkto bei markšėiderystės ženkių sunaikinimas arba gadinimas - užtraukia baudą nuo penkių šimtų iki vieno tūkstančio litų.

Duomenys apie žemės naudojimo apribojimus			
El. Nr.	Kodas	Apribojimai	Žemės plotas, m ²
1	2	3	4
1	1	1 - Rytų linijų apsaugos zonos	4
2	6	6 - VI-Elektros linijų apsaugos zonos	241
3	27	27 - XXVII-Saugolini medžių ir krūmų želdiniai augantys ne miško žemėje	476
4	48	48 - XLVIII-Slūnos ir karšto vandens tiekimo tinklų apsaugos zonos	11665
5	49	49 - XLIX-Vandentiekio, Notaus ir fėkalinės kanalizacijos tinklų ir įrangos apsaugos zonos	2366
			4399



Kopija tikra

Wriausioji...

2024-06-05